

Abdichtungsset für Wanddurchführungen

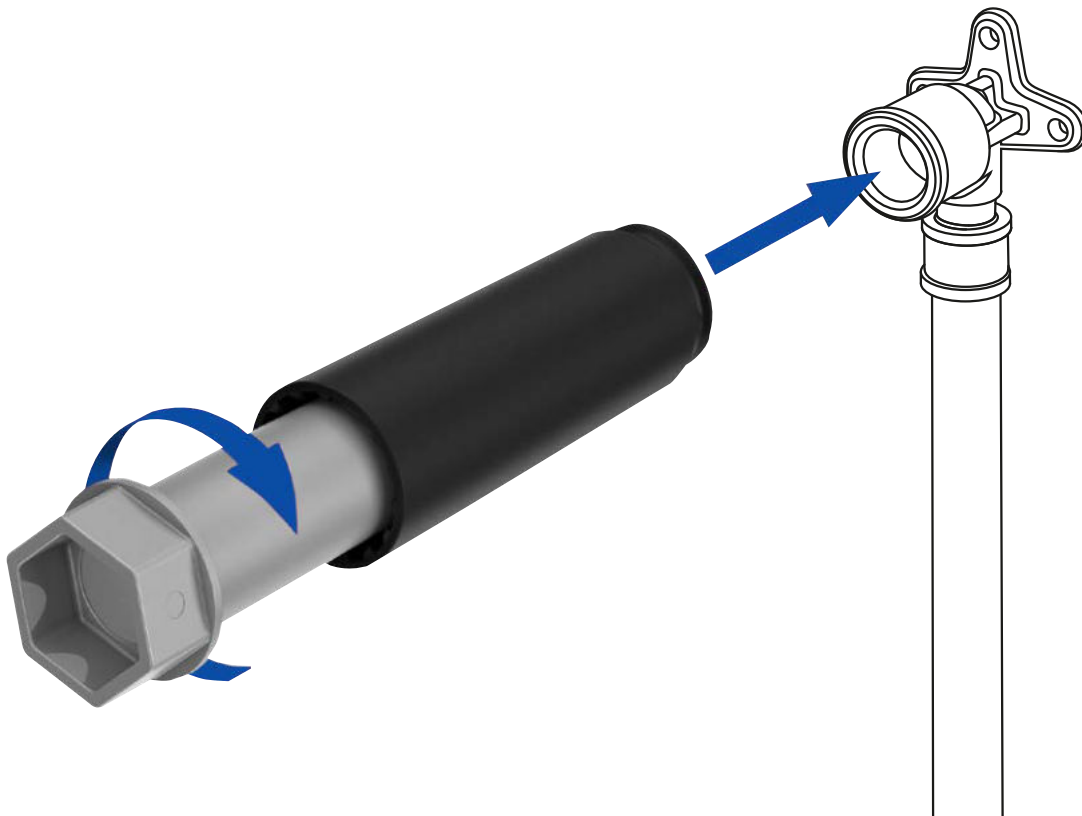

Wanddurchführungen

zuverlässig und normgerecht abdichten

Das neue Abdichtungsset von Optiline bietet eine einfache, sichere und normgerechte Lösung für Installateure und Fliesenleger. Nach Abdichtung und Verfliesung wird der Baustopfen einfach aus der Dichthülse gedreht – diese verbleibt in der Wand. Der Vorteil: Im Fall von Undichtigkeiten wird das Leckagewasser nach vorne aus der Wand geführt. Außerdem wird die Gefahr einer Schallbrücke, die das Geräusch des fließenden Wassers auf die Wand überträgt, verringert.

Produkt-Highlights

- Normerfüllung nach DIN 18534-1:2017-07
- Dichtfläche von Wandscheibe zur Hahnverlängerung abgesichert
- Gefahr von Schallbrücken reduziert
- Kompatibel zu vielen Wandscheiben

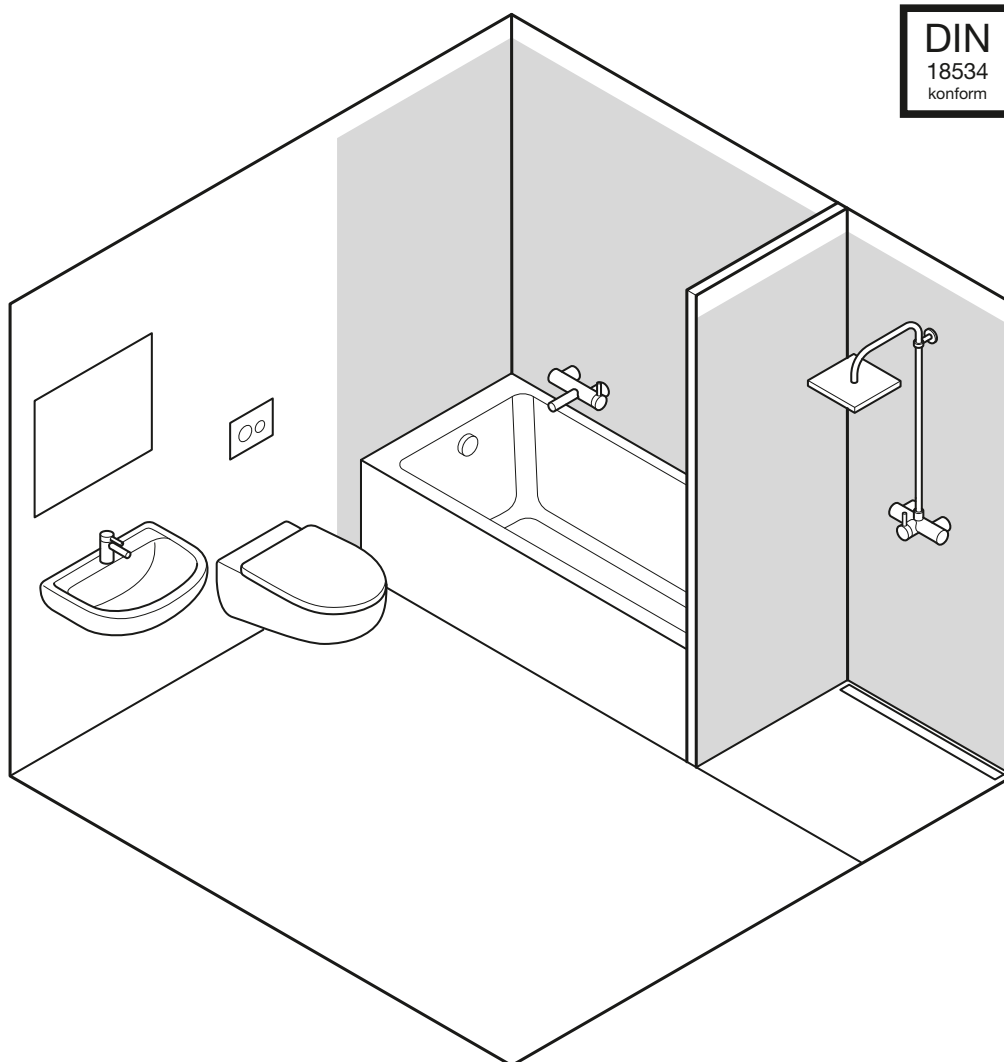

Abdichtungsset

Installation

1.

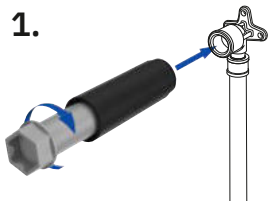

Die Dichthülse wird beim Einschrauben des Baustopfens auf die Wandscheibe geschoben und dichtet nach außen ab.

2.

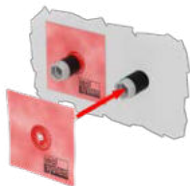

Die Dichtmanschette wird über den Stopfen gezogen und liegt direkt an der Dichthülse an.

3.

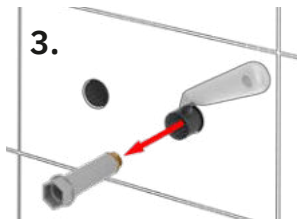

Vor der Montage der Armatur wird die Dichthülse wandbündig gekürzt und der wiederverwendbare Baustopfen herausgeschraubt.

4.

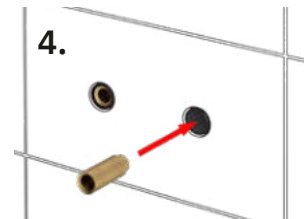

Anschließend werden die Hahnverlängerungen eingedreht.

Produktinformation

Optiline Spezialbaustopfen inkl. Dichthülse

Wiederverwendbarer Spezialbaustopfen zur Montage der Dichthülse in der Rohbauphase. Für die Dicht- und Belastungsprüfung mit Luft oder Wasser geeignet. Mit einem metallischen Gewinde aus einem trinkwassergerechten Werkstoff, inklusive Optiline Dichthülse.

Länge: 117 mm
Gewinde: 1/2"
Durchmesser: 37,5 mm
Dimension: 1/2"
VPE 10 Stück
Art.-Nr. 10 163 60 100 000



Länge: 118 mm
Gewinde: 3/4"
Durchmesser: 42,5 mm
Dimension 3/4"
VPE 10 Stück
Art.-Nr. 10 163 60 200 000

Optiline Dichthülse

Zur Erstellung einer normgerechten Wanddurchführung (nach DIN 18534-1:2017-07) bei Wänden mit Wassereinwirkung. Leckagewasser, das durch eine undichte Verbindung entsteht, wird – in Verbindung mit der Optiline Dichtmanschette und einer geeigneten Dichtschlemme – nach vorne aus der Wand geführt. Die Eignung für Fremdprodukte ist den technischen Informationen zu entnehmen. Für TECE-Wandscheiben und viele Fremdfabrikate geeignet.

Länge: 100 mm
Durchmesser: 37,5 mm
Dimension: 1/2"
VPE 20 Stück
Art.-Nr. 10 163 60 101 000



Länge: 101,5 mm
Durchmesser: 42,5 mm
Dimension 3/4"
VPE 10 Stück
Art.-Nr. 10 163 60 102 000

Optiline Abdichtmanschette

Optiline Dichtmanschette zur Abdichtung gegen Feuchtigkeitsdurchdringungen in der Wand bei Armaturenanschlüssen.

Länge x Breite: 140x140 mm
Innendurchmesser: 15 mm
VPE 10 Stück
Art.-Nr. 10 163 60 140 140

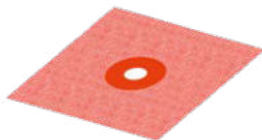

Länge x Breite: 170 x 170 mm
Innendurchmesser: 20 mm
VPE 10 Stück
Art.-Nr. 10 163 60 170 170

Optiline Abdichtungsset für Wanddurchführungen

Optiline Abdichtungsset bestehend aus:

2 Baustopfen 1/2"
2 Dichthülsen 1/2"
2 Dichtmanschetten 140x140 mm
VPE 1 Stück
Art.-Nr. 10 163 60 101 100

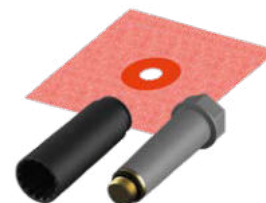

A		91052 Erlangen Hilpertstr. 15 – 17	L	S
52070	Aachen Am Gut Wolf 19 – 21	91056 Erlangen Frauenauracher Str. 75	84030 Landshut-Ergolding Industriestr. 18 a	66119 Saarbrücken Hartmanns Au 7
92224	Amberg Kastnerstr. 3	65760 Eschborn Elly-Beinhorn-Str. 4	97922 Lauda-Königshofen Deubacher Str. 10	53937 Schleiden-Gemünd Kölner Str. 77 c
83123	Amerang Kammerer Feld 3	37269 Eschwege Thüringer Str. 26	04179 Leipzig Saarländer Str. 1 – 3	98574 Schmalkalden An der Asbacher Str. 16
59758	Arnsberg Grabenstr. 26	45145 Essen Am Funkturm 2	04316 Leipzig Paunsdorfer Str. 5	91126 Schwabach Hansastr. 5
99310	Arnstadt Ichtershäuser Str. 49 a	45355 Essen Wolfsbankstr. 48	04435 Leipzig-Radefeld Milanstr. 3	92421 Schwandorf Max-Planck-Str. 1
63741	Aschaffenburg Benzstr. 1		06237 Leuna Kötzschener Weg 2 – 4	97424 Schweinfurt Carl-Zeiss-Str. 8
63741	Aschaffenburg Schönbornstr. 24	F	51373 Leverkusen Robert-Blum-Str. 21	96515 Sonneberg Käthe-Kollwitz-Str. 15
85609	Aschheim-Dornach bei München Karl-Hammerschmidt-Str. 51	91301 Forchheim Daimlerstr. 22		94315 Straubing Schlesische Str. 124
86156	Augsburg Gubener Str. 4	65929 Frankfurt a. M. Silostr. 39 b	M	98530 Suhl-Wichtshausen Obere Aue 3
86161	Augsburg Stauffenbergstr. 5 – 9	60437 Frankfurt-Nieder-Eschbach Genfer Str. 4 b	55128 Mainz Haifa-Allee 2	
		85356 Freising Clemensänger-Ring 24	55130 Mainz-Weisenau Jakob-Anstatt-Str. 8	T
B			68165 Mannheim-Fahlrach Fahlrachstr. 10 – 12	83278 Traunstein Wasserburger Str. 63
36251	Bad Hersfeld Am Ententeich 3	G	68229 Mannheim-Friedrichsfeld Markkircher Str. 25	54292 Trier Metternichstr. 40
97688	Bad Kissingen Spitzwiese 7	45894 Gelsenkirchen-Buer Feldhauser Str. 91	68229 Mannheim Lembacher Str. 16 – 18	
64732	Bad König Berliner Str. 7	07552 Gera Carl-Zeiss-Str. 2	35043 Marburg Im Rudert 27	U
99947	Bad Langensalza Straße der Einheit 24 a	35398 Gießen Gottlieb-Daimler-Str. 6+8	98617 Meiningen Werrastr. 1 e	59425 Unna Industriestr. 4
97616	Bad Neustadt Industriestr. 2	99867 Gotha Friemarstr. 65	87700 Memmingen Rudolf-Diesel-Str. 16 a	
83435	Bad Reichenhall Salzburger Str. 71	82166 Gräfelfing bei München Seeholzenstr. 5	40822 Mettmann Seibelstr. 26	W
96052	Bamberg Kronacher Str. 100		99974 Mühlhausen Friedrich-Naumann-Str. 75	92637 Weiden Dr.-Kilian-Str. 1 a
95448	Bayreuth Weiherstr. 3	H	45475 Mülheim a. d. Ruhr Schulthenhofstr. 42	82362 Weilheim Holzhofring 31
51465	Bergisch Gladbach Paffratherstr. 132 – 134	06116 Halle/Saale Reideburger Str. 55 – 57	56218 Mülheim-Kärlich Industriestr. 18 – 20	99427 Weimar Budapester Str. 20 a
55411	Bingen Dromersheimer Chaussee 51	06126 Halle/Saale Weststr. 31	80807 München Ingolstädter Str. 12	35578 Wetzlar Garbenheimer Str. 20/6
53119	Bonn Brühler Str. 26	63452 Hanau Moselstr. 47	80939 München/Euro-Industriepark Maria-Probst-Str. 21 – 23	65203 Wiesbaden Hagenauer Str. 17 – 19
53121	Bonn Justus-von-Liebig-Str. 31	34346 Hannoversch Münden Hinter der Blume 86	81241 München-Pasing Landsberger Str. 428	65205 Wiesbaden-Nordenstadt Ostring 6 a
53229	Bonn-Beuel Alaunbachweg 27	04746 Hartha Töpelstr. 20	81541 München-Giesing Balanstr. 73	54516 Wittlich Friedrichstr. 43
64572	Büttelborn Hessenring 25	83734 Hausham Industriestr. 22 a		42285 Wuppertal Am Brögel 13
84489	Burghausen Gewerbepark Lindach D3	64646 Heppenheim Von-Humboldt-Str. 11		97076 Würzburg-Aumühle Innere Aumühlstr. 20
		44652 Herne Herner Str. 58 – 60		97084 Würzburg-Heidingsfeld Leitenackerweg 6
		91315 Höchstadt Am Aischpark 4 a	N	
		95030 Hof An der Hohensaas 5	86633 Neuburg a. d. Donau Nördliche Grünauer Str. 35	Z
		83607 Holzkirchen Konrad-Zuse-Str. 1	92318 Neumarkt i. d. Oberpfalz Regensburger Str. 127	90513 Zirndorf Oberasbacher Str. 8 – 10
C			41464 Neuss Moselstr. 18	08141 Zwickau-Reinsdorf August-Horch-Str. 22
93413	Cham Gewerbepark Chammünster Nord 5	I	56564 Neuwied Andernacher Str. 70	08058 Zwickau Alfred-Schön-Allee 1
09116	Chemnitz Winklhöfer Str. 13 a	55743 Idar-Oberstein Kaufacker 8	86720 Nördlingen Würzburger Str. 7 a	
96450	Coburg Bamberger Str. 20	65510 Idstein Black-und-Decker-Str. 42	90451 Nürnberg Donaustr. 125	
		89257 Illertissen Memminger Str. 18	90482 Nürnberg Ostendstr. 132	
D		98693 Ilmenau Weimarer Str. 67		
85221	Dachau Felix-Wankel-Str. 3	85053 Ingolstadt Eriagstr. 11	O	
64293	Darmstadt Pfnorstr. 11	58644 Iserlohn Untergrüner Str. 37	63075 Offenbach Mühlheimer Str. 101	
94469	Deggendorf Konrad-Adenauer-Str. 12			
63128	Dietzenbach Robert-Bosch-Str. 7	J	P	
84130	Dingolfing Stauseestr. 1	07743 Jena Unstrutweg 1	94036 Passau Emil-Richter-Str. 1	
44143	Dortmund Zinkhüttenweg 1		82377 Penzberg Grube 47	
44149	Dortmund-Oespel Brennaborstr. 12	K	36100 Petersberg b. Fulda Breitungstr. 1	
01139	Dresden-Kaditz Spitzhausstr. 74	47475 Kamp-Lintfort Oststr. 77	08523 Plauen Morgenbergstr. 23	
01237	Dresden Georg-Mehrtens-Str. 4	97753 Karlstadt Julius-Echter-Str. 57	07381 Pößneck Malmengelänge 13	
52349	Düren Niedeggener Str. 152	34123 Kassel Gobietstr. 5	50259 Pulheim Siemensstr. 1 – 5	
52351	Düren Friedrichstr. 5	34121 Kassel Kohlenstr. 65		
40231	Düsseldorf Königsberger Str. 100	87600 Kaufbeuren Moosmangstr. 19		
		65779 Kelkheim Siemensstr. 6	R	
		65451 Kelsterbach Im Taubergrund 31 – 33	45667 Recklinghausen Hubertusstr. 62	
		87437 Kempten Bleicherstr. 36	45665 Recklinghausen Sieben Quellen 41	
		97318 Kitzingen Rudolf-Diesel-Str. 17	93059 Regensburg Donaustauer Str. 172 a	
		83059 Kolbermoor Carl-Jordan-Str. 10	93083 Regensburg-Obertraubling Ernst-Frenzel-Str. 4	
		50825 Köln-Ehrenfeld Widdersdorfer Str. 205	42853 Remscheid Elberfelder Str. 102	
		51149 Köln-Porz Hansestr. 99	07407 Rudolstadt-Schwarza Humboldtstr. 30	
		86381 Krumbach Bahnhofstr. 92 a		
		86381 Krumbach Ulmer Str. 7 a		

Öffnungszeiten und Telefonnummern finden Sie im Internet: www.r-f.de